Batxillerat Dual (Dual Diploma)

Escola Sagrada Família-Horta

CURS 2022-23 (REUNIÓ INFORMATIVA)

Diploma Dual®

Batxillerat + American High School Diploma

ACADEMICA

Una gran institució educativa nord-americana

Academica Corporation és la principal institució educativa de charter schools* als EUA, amb més de 100.000 alumnes, 5.000 professors i 200 escoles en més de 10 estats, com ara Florida, Texas, Utah, Georgia, Nevada, Califòrnia...

família SAFA HORTA

Diploma Dual®
Què s'aconsegueix?

- El **batxillerat del país d'origen** de l'alumne, de manera presencial
- El **batxillerat dels EUA** (High School Diploma), 100% online

família SAFA HORTA

OBJECTIUS DEL BATXILLERAT DUAL

1) Immersió lingüística.

2) Immersió tecnològica.

3) Immersió personal.

Preparant estudiants per als nous reptes

família SAFA HORTA

COM S'ACONSEGUEIX?

- **Es convaliden el 75%** dels 24 crèdits necessaris per obtenir l'American High School Diploma.

- **Els 6 crèdits que falten** són els que es cursen a través **d'Academica**

COM S'ACONSEGUEIX?

Els alumnes del Diploma Dual han de cursar 6 crèdits online:

- **4** del currículum **obligatori**
- **2** del currículum **optatiu**

Assignatures obligatòries

English: 2 crèdits*

U.S. History: 1 crèdit

U.S Goverment+Economics: 1 crèdit

* L'alumne ha de superar obligatòriament dos nivells d'anglès, independentment del seu nivell inicial: English I-II, English II-III, English III-IV.

Algunes optatives

Life Management Skills: 1 crèdit*

College Preparation (SAT-ACT): 1 crèdit

Criminology: 1 crèdit

Psychology: 1 crèdit

Digital Photography: 1 crèdit

Concepts of Engineering & Technology: 1 crèdit

English: 1 crèdit

*Assignatura optativa obligatòria

família SAFA HORTA

PROGRAMA D'ESTUDIS

4 Year Program - 3rd Year of ESO

3rd Year of ESO: English & Life Management Skills

4th Year of ESO: English & U.S History

1st Year of Bachillerato: U.S Government+Economics & Elective

2nd Year of Bachillerato: Elective

3 years

família SAFA HORTA

PROGRAMA D'ESTUDIS

3 Year Program - 4th Year of ESO

4th Year of ESO: English & Life Management Skills
1st Year of Bachillerato: English & U.S History
2nd Year of Bachillerato: U.S Government+Economics & Elective*

2 Year Program - 1st Year of Batxillerat

1st Year of Bachillerato: English, U.S History & Life Management Skills
2nd Year of Bachillerato: English, U.S Government+Economics & Elective*

* Summer School

família SAFA HORTA

QUÈ ES NECESSITA?

- Ordinador

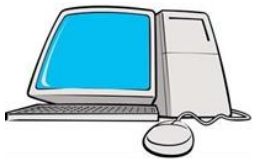

- Connexió a Internet

- Auriculars

- Micròfon

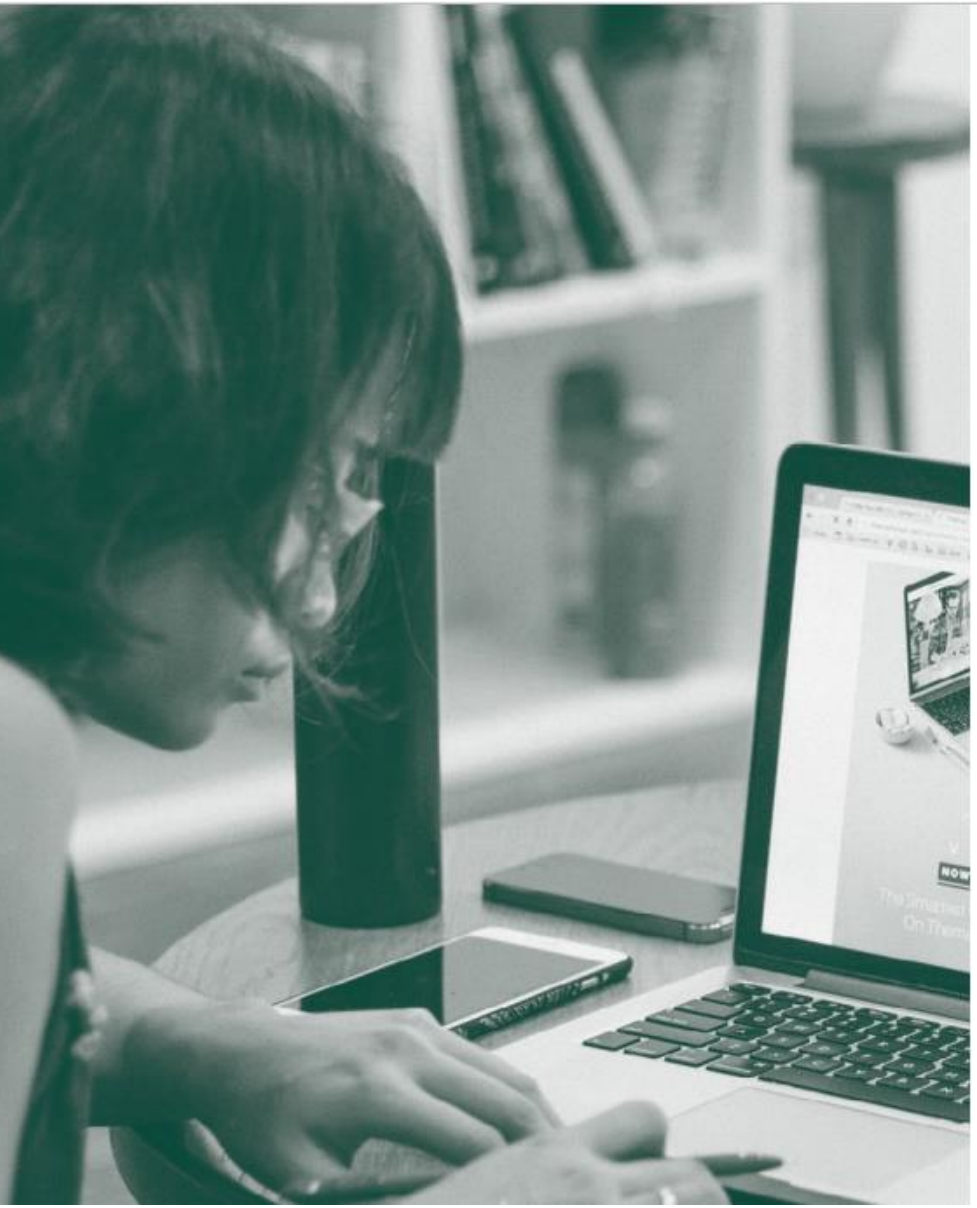

El Programa posa a disposició de l'alumne totes les **plataformes** necessàries:

- *De continguts i activitats*, on consulta i duu a termes les seves tasques.
- *De comunicació*, per relacionar-se amb el professor dels EUA i consultar l'evolució de la seva feina (notes, hores dedicades, activitats per realitzar).

La família i el Director de Programa del centre escolar també tenen accés a la plataforma de comunicació.

família SAFA HORTA

TREBALL DELS ALUMNES

- **Es treballa a través de la plataforma Colegia**

- **Cada setmana han de dedicar entre 3 i 5 hores de treball**.

- **Comunicació via *e-mail*.**

- **Participar a**:
  - **<u>Sessió de benvinguda</u>**.
  - ***<u>Live sessions</u>*** (a través d'un enllaç de Zoom)
  - **<u>Entrevistes</u> individuals amb el tutor d'Estats Units** (Skype)

TREBALL DELS ALUMNES

- Els alumnes inscrits als cursos d'English I i II fan un treball extra a la plataforma **Burlington English:**

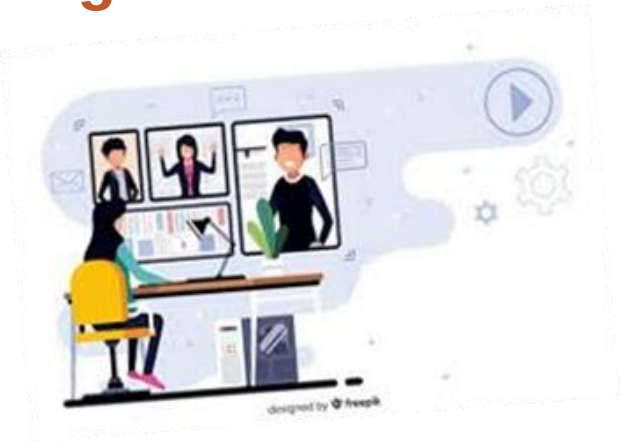

ENGLISH I:

- 1r semestre: Everyday English II.
- 2n semestre: Everyday English III.

ENGLISH II:

- 1r semestre: Advanced English.
- 2n semestre: No utilitzen Burlington.

BURLINGTONENGLISH
THE PUBLISHER THAT CARES

família SAFA HORTA

TREBALL DELS ALUMNES

La feina dels alumnes consistirà a:

- enviar al Learning Management System (LMS):

presentacions **treballs** **tests** **redaccions**

- participar a les live sessions on-line (videoconferències)

TREBALL DELS ALUMNES

- **Els alumnes es poden comunicar amb el seu tutor de dilluns a divendres de 16:30h a 21h (hora local).**

- **Videoconferències individuals a petició dels alumnes o els professors.**

- ***Live sessions* programades: en grup**.

Aquestes activitats són molt importants per reforçar coneixements, resoldre dubtes i millorar l'expressió oral.

SEGUIMENT DELS ALUMNES

- El professor marca a cada assignatura el **treball setmanal a entregar.**

- Els **pares reben informació** via correu electrònic del progrés semestral així com còpia de les comunicacions alumne/a – professor i tenen **accés a plataforma pròpia**, **maestro** (comunicació i seguiment)

- **Dimecres 15:15h-17:15h:** Trobada a l'aula d'informàtica del col·legi (opcional)

OBTENCIÓ DEL TÍTOL DUAL

- Aprovar **totes** les assignatures d'ESO i Batxillerat.

- Aprovar els crèdits cursats amb Academica amb **un mínim de 2.0. Grade Point Average (GPA).**

- **La mitjana de les assignatures espanyoles i americanes** ha de ser com a mínim de 2.0 GPA**.**

família SAFA HORTA

El **GPA** s'obté sumant les notes numèriques de totes les assignatures cursades fins llavors, i dividint el resultat pel nombre d'assignatures.

USA	*GPA*	*Spain*
A	4.0 (90 - 100%)	9-10
B	3.0 (80 - 89 %)	7-8
C	**2.0 (70 - 79 %)**	6
D	1.0 (60 - 69 %)	5
F	0.0 (Less than 59%)	4 or less

L'alumne haurà d'assolir, doncs, una mitjana mínima del 70% en tots els cursos (2.0 GPA).

família SAFA HORTA

CALENDARI CURS 2022-23

- **Fins el 30 de juny: període d'inscripcions.**
- **Mitjans de setembre: prova de nivell.**
- **Octubre a finals de gener: 1r semestre.**
- **Febrer a finals de maig/juny: 2n semestre.**

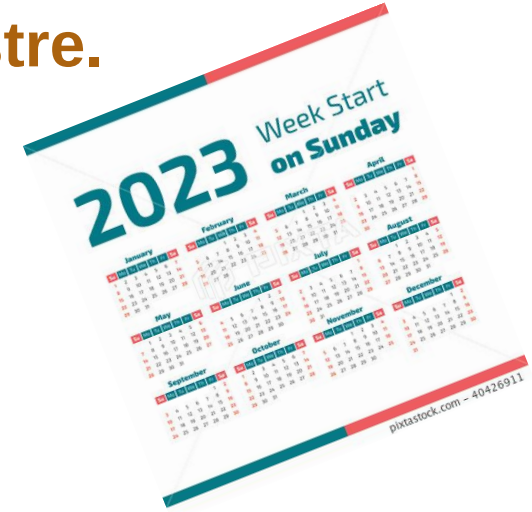

família SAFA HORTA

Per a més informació

Per a qualsevol dubte us podeu adreçar aquest correu:

Marta Ruiz m.ruiz@safahorta.net

US ESPEREM AL BATXILLERAT DUAL !